

Financiación de los estudios de personas matriculadas en Educación para el Trabajo y el Desarrollo Humano- ETDH

Es la primera vez que el Observatorio de Sapiencia realiza este estudio

FICHA TÉCNICA

Objetivo

Conocer las fuentes de financiación para el pago de su matrícula y el sostenimiento en las actividades académicas, de estudiantes matriculados-as en instituciones de Educación para el Trabajo y Desarrollo Humano de Medellín

Sondeo

Personas matriculadas en Instituciones de Educación para el Trabajo y el Desarrollo Humano (ETDH)

Instrumento

Aplicativo web enviado a través de correo electrónico

Participantes

 **298**
Estudiantes

Información sociodemográfica

Sexo

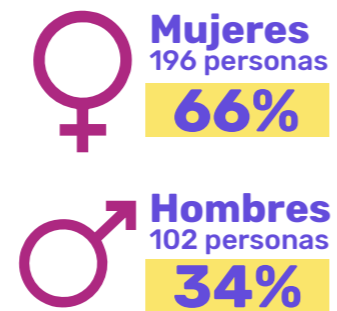

Estrato



Rango de edad

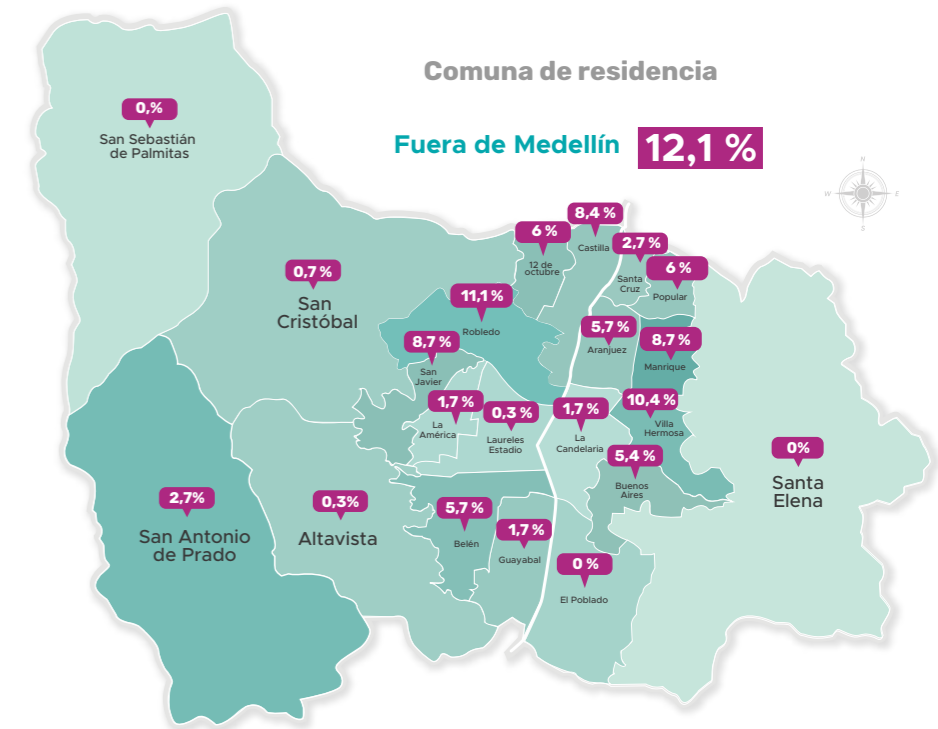

Estudiantes que trabajan

Tipo de contrato y sexo

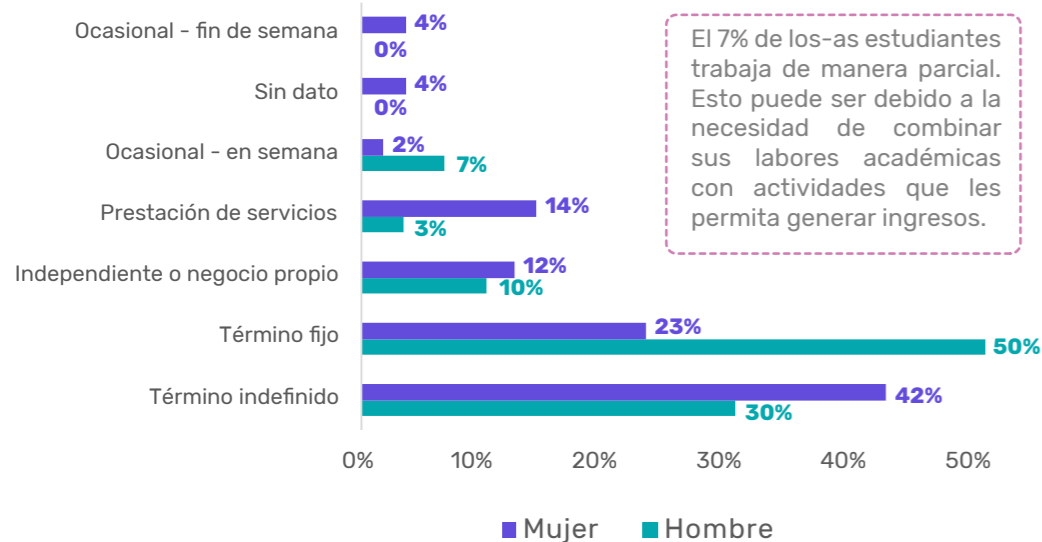

El 7% de los-as estudiantes trabaja de manera parcial. Esto puede ser debido a la necesidad de combinar sus labores académicas con actividades que les permita generar ingresos.

Principales fuentes de financiación



Quienes tienen crédito

Entidad de crédito o subsidio

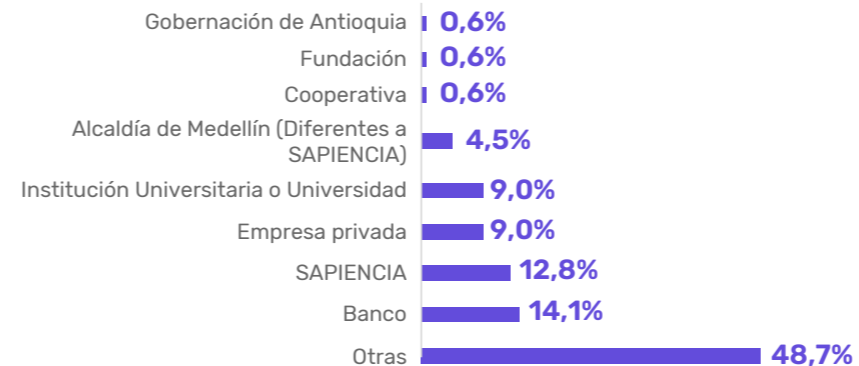

Con dineros públicos de la Alcaldía de Medellín y de Sapiencia, se financia la educación del 17,3% de los-as estudiantes de ETDH que participaron en el Sondeo

Fuentes de sostenimiento/sexo

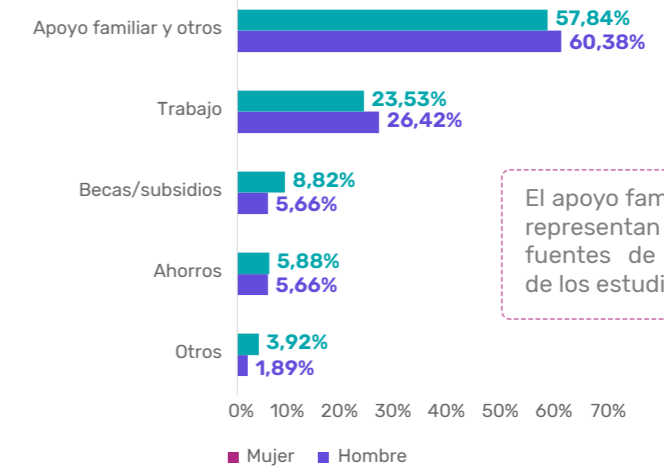

El apoyo familiar y el trabajo representan un 83,2% de las fuentes de financiamiento de los estudiantes.



REFLEXIONES FINALES

La formación en ETDH brinda a los-as estudiantes, la **posibilidad de desarrollar competencias técnicas en áreas específicas**, lo cual les permite **resolver problemas en contextos reales**, y por tanto, facilita su incorporación a escenarios socio-ocupacionales.

El Acuerdo 055 de 2022, define, entre otros asuntos, la **entrega de becas para ETDH**, con lo cual desde el Distrito se crean condiciones favorables para el acceso a este nivel educativo, y de este modo, se aporta al sistema de Educación Postsecundaria de la ciudad.

Desde ejercicios de articulación Educación-Empresa-Estado, es posible **implementar acciones para fortalecer e impulsar la ETDH en Medellín**, como acción estratégica para contribuir a la configuración del Distrito de Ciencia Tecnología e Innovación.

Si quieres ampliar la información de este estudio, puedes consultar el informe completo en:

www.sapiencia.gov.co/observatorio-informes/

