

Expectativas de estudiantes del grado 11°

del municipio de Medellín 2021 para la continuidad a la educación postsecundaria

Estudio que permite

Conocer las **expectativas académicas de continuidad a la educación postsecundaria** de estudiantes del grado 11° en el Municipio de Medellín

Quiénes participaron: **8.747** estudiantes

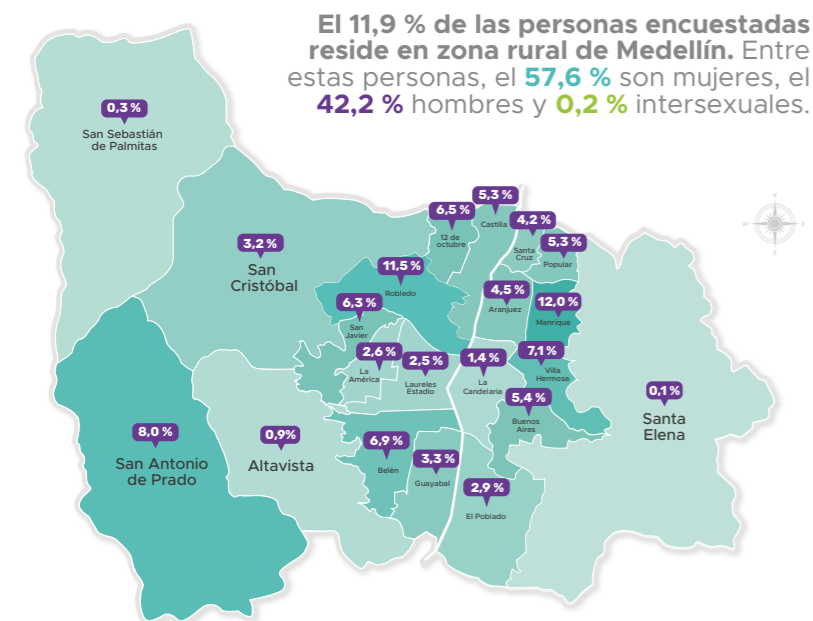
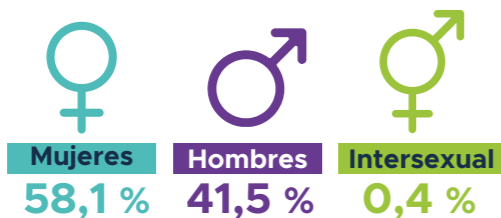

En promedio, el **87,8 %** de las personas encuestadas **tiene conexión a internet en sus viviendas.**

96 % Privada y **86 % Oficial**. La conexión a internet es superior para estudiantes de instituciones educativas privadas.

Resultados

El **86 %** de la población estudiantil del grado 11° de Medellín tiene expectativas de continuar en la educación postsecundaria para el período 2022-1

Nivel formativo e instituciones a las que aspiran

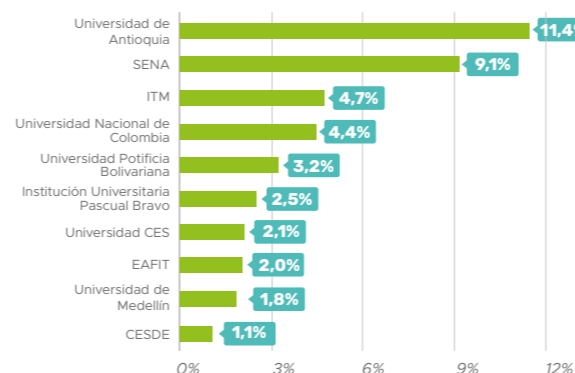
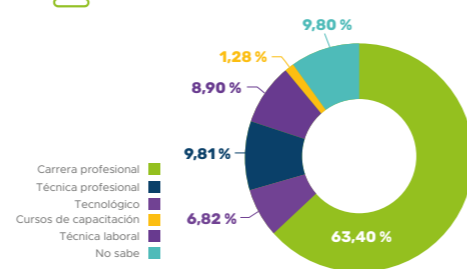

TOP 3 de programas que generan más expectativa según el sexo

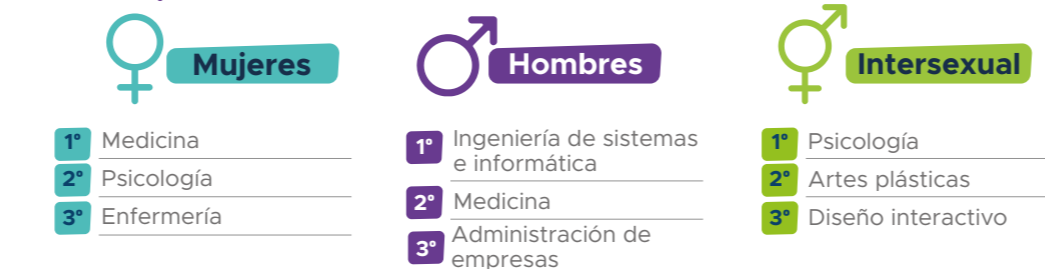

Valor que le asignan a la educación postsecundaria

El 15 % de las personas manifestaron gustar del estudio, pero no contar con recursos para continuar en la educación postsecundaria; entre estas personas, la mayoría **son mujeres (56 %)**. El 74 % de las personas que manifiestan no gustar del estudio **son hombres.**

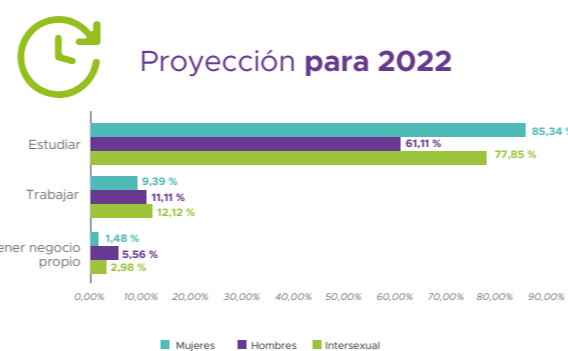

Entre quienes planean trabajar o tener un negocio propio como principal actividad, el **97 %** manifiesta que el **estudio es muy importante** y el **28 %** dice **gustar del estudio, pero no tiene recursos** para hacerlo.

Presentarán prueba de admisión

El **88,7 % de las mujeres** encuestadas, el **82,4 % de los hombres** y el **72,2 % de las personas intersexuales** afirman que sí esperan presentar prueba de admisión.

Entre quienes respondieron que no tienen ese plan, el **64,4 %** residen en estratos 1 y 2.

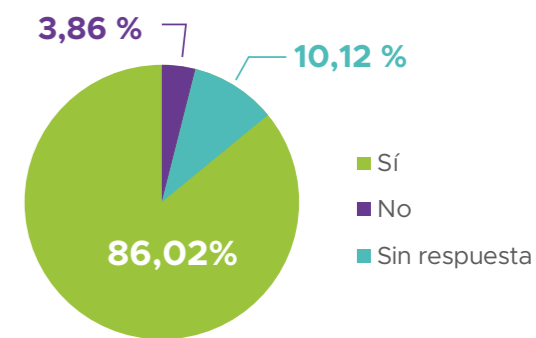

Cómo esperan financiar los estudios

Los fondos que gestiona Sapiencia **son la principal expectativa de financiación de los estudios**, especialmente entre quienes estudian en instituciones educativas oficiales.

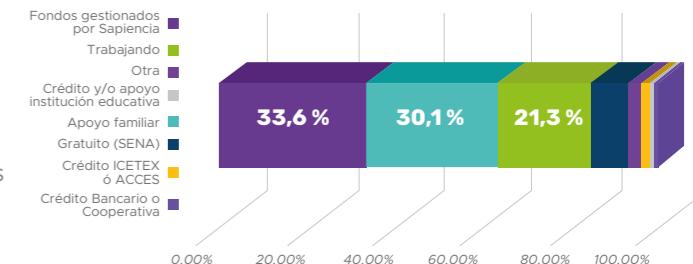

Lo que saben de las oportunidades gestionadas por Sapiencia

87,3 % de las personas que dicen conocer a Sapiencia **estudia en instituciones educativas oficiales.**

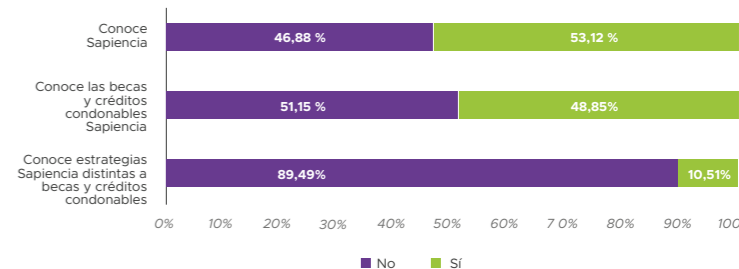

Para pensar y discutir en la agenda pública:

- Hay una clara **diferencia entre las mujeres y los hombres sobre los campos de estudio y los programas que les generan expectativas**, que sigue mostrando un marcado interés de los hombres en programas con perfil más cercano a tecnologías de la información y comunicación y a las mujeres en programas de la salud y el cuidado de la vida.
- Las expectativas de las y los jóvenes frente a la educación constituyen un fenómeno complejo, como lo es también la deserción, y exige análisis que superen lo causal y permitan la **comprensión de la incidencia de las características del mercado laboral**, las dinámicas de la **construcción actual del conocimiento**, los imaginarios y las **representaciones sobre el bienestar en las generaciones jóvenes**, entre otras dimensiones.